

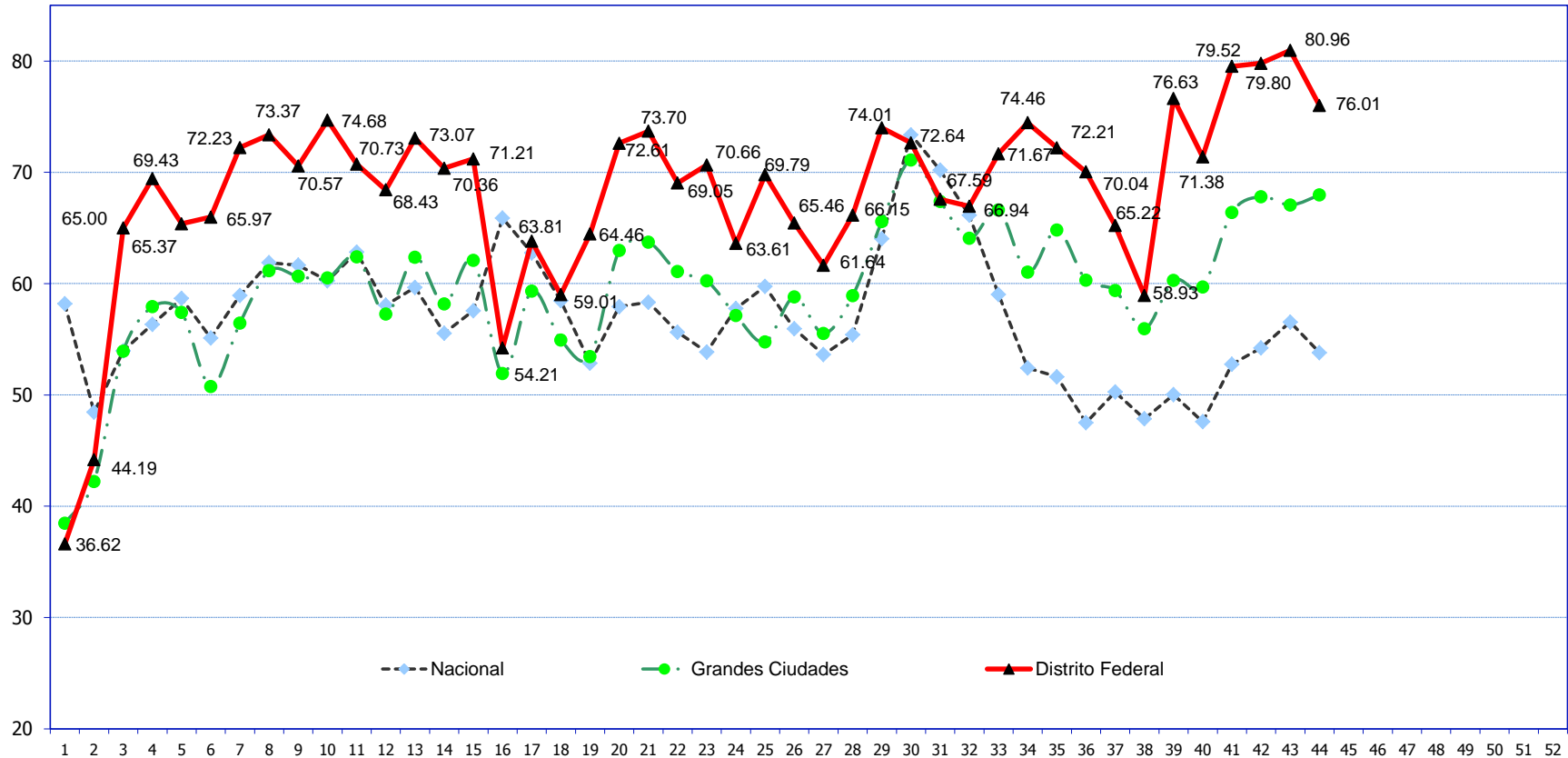

Secretaría de Turismo del Gobierno del Distrito Federal

Ocupacion Semanal: Distrito Federal, Grandes Ciudades y Nacional Semana 44 (del 27 de octubre al 2 de noviembre)



Fuente: Secretaría de Turismo del GDF., **Total de hoteles 92**. Grupo integrado por: 11 hoteles Gran Turismo, 40 de Cinco Estrellas, 30 de Cuatro Estrellas, 7 de Tres Estrellas 1 de Dos Estrellas y 3 de 1 Estrella. Para los resultados de ocupación semanal Nacional y Grandes Ciudades, se utiliza la información de la Sectur Federal.

- 1.- En la semana 44 del 2014, el porcentaje de ocupación del grupo de hoteles encuestados en el Distrito Federal fue de 76.01%, 9.26 puntos porcentuales por arriba de lo registrado la misma semana del 2013 (del 28 de octubre al 3 de noviembre) que registró 66.75%.
- 2.- El Porcentaje de ocupación acumulado a la semana 44 del 2014 alcanzó 68.26%, 2.09 puntos porcentuales por arriba de lo registrado la misma semana del 2013 que estuvo en 66.17%.
- 3.- En esta semana 44, la ocupación en Grandes Ciudades fue de 67.97% y en el total nacional (70 Destinos) 53.80%. El Distrito Federal registró 8.04 puntos porcentuales por arriba de Grandes Ciudades y 22.21 puntos porcentuales por arriba del indicador Nacional.